Комплекен план-график

ID	Task Name	Кал.дни	Начало	Край
0	**Проект 23-321-01490 за Читалище „Напредък" гр.Пирдоп и за Чита:**	**180**	**01.11.14**	**30.04.15**
1	**Мобилизация и геодезически работи**	**14**	**01.11.14**	**14.11.14**
2	Подписване на Договор с Възложителя и Протокол обр.2 по Наредба №3 за съ:		01.11.14	01.11.14
3	Настаняване на площадката, ограда, фургони	14	01.11.14	14.11.14
4	Доставка на машини, оборудване и транспортни средства;	7	05.11.14	11.11.14
5	Геодезически замервания и работна геодезическа основа, трасировки и отразяв	4	08.11.14	11.11.14
6	**ОБЕКТ: "Да се спомним за село - Обновяване на Читалище "Светлина" с. Дуг**	**142**	**01.11.14**	**22.03.15**
7	**Част Конструктивна -Покривни работи**	**73**	**10.12.14**	**22.02.15**
8	Демонтаж покрив, улици и водосточни тръби. Извозване на отпадъци.	14	10.12.14	23.12.14
9	Ремонт и подмяна на покривни елементи	28	24.12.14	21.01.15
10	Улици, казаччета и др.покривни аксесоари	7	22.01.15	29.01.15
11	Водосточни тръби	4	19.02.15	22.02.15
12	**Част Архитектурна**	**82**	**24.12.14**	**16.03.15**
13	Демонтаж врати, парапети и др. Извозване на отпадъци.	2	24.12.14	25.12.14
14	Очистване на компрометирани мазилки	2	26.12.14	27.12.14
15	Зидарии и бетон	2	22.01.15	23.01.15
16	Сухо строителство (гипсокартон по стени и вата)	18	22.01.15	10.02.15
17	Сухо строителство (окачени тавани)	14	02.03.15	15.03.15
18	Мазилки, шпакловки, боя 2 ръце	12	04.02.15	15.02.15
19	Демонтаж на стари настилки. Извозване на отпадъци.	2	16.02.15	17.02.15
20	Циментови замазки	2	18.02.15	19.02.15
21	Обновяване на стари настилки	4	20.02.15	23.02.15
22	Полагане на нови настилки	9	24.02.15	01.03.15
23	Полагане на нови облицовки	7	02.03.15	08.03.15
24	Нови врати	4	09.03.15	12.03.15
25	Парапети	1	13.03.15	13.03.15
26	Последна ръка латекс	2	14.03.15	15.03.15
27	**Част Електро инсталации: силова, осветителна и мълниезащита**	**66**	**17.01.15**	**22.03.15**
28	Доставки на електроматериали	8	17.01.15	24.01.15
29	Заземление	3	24.01.15	26.01.15
30	Монтаж на проводници	13	27.01.15	10.02.15
31	Монтаж на контакти и осветителни тела	7	16.03.15	22.03.15
32	Монтаж на табла	6	11.03.15	16.03.15
33	Охранителна система с видеокамери	7	09.03.15	16.03.15
34	**Част В и К**	**81**	**26.12.14**	**16.03.15**
35	**I.Сградни отклонения - водопроводно и канализационни**	**10**	**24.01.15**	**08.02.15**
36	Разваляне на настилки и извозване на отпадъци	2	24.01.15	25.01.15
37	Изкопи	2	26.01.15	27.01.15
38	Подложки под тръбопроводи	1	28.01.15	28.01.15
39	Полагане на тръби за водопровод и фасонни части	1	02.02.15	02.02.15
40	Полагане на канализационни и обсадни тръби	2	29.01.15	30.01.15
41	СК и опорни блокове	1	03.02.15	03.02.15
42	ВС	1	04.02.15	04.02.15
43	Изпитване на водопровод	1	06.02.15	06.02.15
44	Изпитване на канал	1	05.02.15	05.02.15
45	Обратни засипки	1	07.02.15	07.02.15
46	Шахти	1	01.02.15	01.02.15
47	Възстановяване на настилки	1	08.02.15	08.02.15
48	**II. Вътрешен водопровод**	**79**	**28.12.14**	**16.03.15**
49	Демонтажни работи	3	28.12.14	30.12.14
50	Тръбна разводка, СК и изолации	14	08.01.15	21.01.15
51	Санитарно оборудване (Смесителни батерии, бойлери и др.)	7	09.03.15	15.03.15
52	Дезинфекция на водопроводи	1	16.03.15	16.03.15
53	**III.Сградна канализационна инсталация**	**77**	**26.12.14**	**11.03.15**
54	Демонтажни работи	5	26.12.14	30.12.14
55	Тръбна разводка	7	18.01.15	24.01.15
56	Сифони, клапи, отдушници	3	25.01.15	27.01.15
57	Санитарно оборудване (Мивки, държачи за инвалиди и др.)	3	09.03.15	11.03.15
58	Изпитване на канал	1	28.01.15	28.01.15
59	**Част ОВ**	**60**	**22.12.14**	**22.03.15**
60	**I. Котелно помещение**	**47**	**22.12.14**	**19.02.15**
61	Доставка котел, разширителен съд, водоразпределител, водосъбирате	30	22.12.14	21.01.15
62	Тръбопровод, вентили, изолация	2	10.02.15	12.02.15
63	Монтаж разширителен съд, водоразпределител, водосъбирател и др.	3	13.02.15	15.02.15
64	Монтаж котел	1	16.02.15	16.02.15
65	Изпитване на системата	1	17.02.15	19.02.15
66	**II. Отоплителна инсталация на партер и етаж (балкон)**	**60**	**22.12.14**	**01.03.15**
67	Доставка на радиатори, тръби, арматура	30	22.12.14	21.01.15
68	Тръбна разводка и арматура	5	25.01.15	29.01.15
69	Колекторни табла	2	30.01.15	15.02.15
70	Монтаж радиатори	4	24.02.15	27.02.15
71	Изпитване на системата	3	28.02.15	01.03.15
72	**III. Вентилация на залата**	**54**	**12.01.15**	**22.03.15**
73	Доставка на оборудване	10	12.01.15	21.01.15
74	Въздуховоди и въздухоразпределители	9	30.01.15	09.02.15
75	Монтаж вентилатори, филтри, решетки и цялостно оборудване	4	16.03.15	19.03.15
76	Регулиране на въздуховодна инсталация	3	20.03.15	22.03.15
77	**IV. Вентилация на сцената**	**35**	**12.01.15**	**19.03.15**
78	Доставка на оборудване	10	12.01.15	21.01.15
79	Въздуховоди и въздухоразпределители	4	10.02.15	13.02.15
80	Монтаж вентилатори, филтри, решетки и цялостно оборудване	2	16.03.15	17.03.15
81	Регулиране на въздуховодна инсталация	2	18.03.15	19.03.15
82	**V. Вентилация на фоайето**	**39**	**12.01.15**	**19.03.15**
83	Доставка на оборудване	10	12.01.15	21.01.15
84	Въздуховоди и въздухоразпределители	2	16.02.15	20.02.15
85	Монтаж вентилатори, филтри, решетки и цялостно оборудване	2	16.03.15	17.03.15
86	Регулиране на въздуховодна инсталация	2	18.03.15	19.03.15
87	**VI. Отоплителна инсталация на сутерен**	**50**	**22.12.14**	**20.02.15**
88	Доставка на радиатори, тръби, арматура	30	22.12.14	21.01.15
89	Тръбна разводка и арматура	3	22.01.15	24.01.15
90	Монтаж радиатори	2	16.02.15	17.02.15
91	Изпитване на системата	3	18.02.15	20.02.15
92	**VII. Вентилация на сутерен**	**37**	**12.01.15**	**19.02.15**
93	Доставка на оборудване	10	12.01.15	21.01.15
94	Въздуховоди и въздухоразпределители	2	14.02.15	15.02.15
95	Монтаж вентилатори, филтри, решетки и цялостно оборудване	2	16.02.15	17.02.15
96	Регулиране на въздуховодна инсталация	2	18.02.15	19.02.15
97	**Част Енергийна ефективност (Фасада)**	**27**	**24.01.15**	**20.02.15**
98	Демонтаж външни врати и др. Извозване на отпадъци.	1	24.01.15	24.01.15
99	Демонтаж прозорци и стъкла	2	25.01.15	26.01.15
100	Монтаж на външни алуминиеви врати, прекъснат термомост	4	27.01.15	30.01.15
101	Монтаж на PVC прозорци и подпрозоречни первази	7	01.02.15	08.02.15
102	Топлоизолационен пакет по фасада	11	09.02.15	18.02.15
103	Врачански камък	2	19.02.15	20.02.15
104	**Част ПБЗ (План за безопасност и здраве) и ПБ (Пожарна безопасност)**	**137**	**01.11.14**	**17.03.15**
105	Доставка и монтаж на преместваема охранителна ограда	8	01.11.14	08.11.14
106	Доставка и монтаж на знаци	3	09.11.14	11.11.14
107	Доставка и монтаж на пожарогасители	2	16.03.15	17.03.15
108	**Екзекутивни, Акт15 и предаване на обекта на Възложителя**	**26**	**09.03.15**	**03.04.15**
109	Изготвяне на екзекутивна документация	15	09.03.15	23.03.15
110	Уведомително писмо и приемателна комисия	3	23.03.15	25.03.15
111	Отстраняване на забележки направени от приемателна комисия	9	26.03.15	03.04.15
112	Демобилизация	7	23.03.15	03.04.15
113	Предаване на обекта на възложителя		03.04.15	03.04.15
114	**Ремонт и адаптация на сградата на „Културен дом – читалище Напредък", нас**	**157**	**12.11.14**	**18.04.15**
115	**Дейности свързани с техническото изпълнение на отпадъци**	**72**	**12.11.14**	**23.01.15**
116	**Част: Архитектурна**	**49**	**12.11.14**	**05.01.15**
117	Демонтаж покрив, улици и водосточни тръби. Извозване на отпадъци.	28	12.11.14	09.12.14
118	Демонтаж на стари настилки и облицовки. Извозване на отпадъци.	14	17.12.14	30.12.14
119	Демонтаж стара дограма. Извозване.	7	10.12.14	16.12.14
120	**Част ВиК**	**23**	**01.01.15**	**23.01.15**
121	**Водопровод**	**17**	**01.01.15**	**17.01.15**
122	Демонтаж на уличен водопровод	6	01.01.15	06.01.15
123	Демонтаж на вътрешна тръбна разводка	12	06.01.15	17.01.15
124	Демонтаж водопроводно оборудване	5	03.01.15	07.01.15
125	**Канализация**	**17**	**06.01.15**	**23.01.15**
126	Демонтаж каменинови тръби	6	06.01.15	11.01.15
127	Демонтаж на PVC тръби	14	10.01.15	23.01.15
128	Демонтаж канализационно оборудване	3	07.01.15	09.01.15
129	**Част ОВК**	**12**	**19.12.14**	**30.12.14**
130	Демонтаж на чугунени радиатори	5	22.12.14	26.12.14
131	Демонтаж на стоманени тръби	4	27.12.14	30.12.14
132	Демонтаж на отоплителен котел	3	19.12.14	23.12.14
133	**Част Електро**	**9**	**10.12.14**	**18.12.14**
134	Демонтаж табла	3	13.12.14	15.12.14
135	Демонтаж ключове и контакти	3	16.12.14	18.12.14
136	Демонтаж осветителни тела	3	10.12.14	12.12.14
137	**Нови строителни части**	**129**	**10.12.14**	**17.04.15**
138	**Част Архитектурна**	**119**	**10.12.14**	**07.04.15**
139	Циментови замазки	14	25.01.15	09.02.15
140	Настилка паркети	14	04.03.15	17.03.15
141	Плочки	25	10.02.15	06.03.15
142	Мазилки, шпакловки, боя 2 ръце	28	01.03.15	28.03.15
143	Обновяване на стари настилки	4	29.03.15	01.04.15
144	Сухо строителство	44	02.02.15	17.03.15
145	Дървени стени	7	15.03.15	21.03.15
146	Обновяване на стари лампери	7	22.03.15	28.03.15
147	Покрив	45	10.12.14	23.01.15
148	Улици, казаччета и др.покривни аксесоари	13	25.01.15	08.02.15
149	Водосточни тръби	7	06.03.15	12.03.15
150	Монтаж на врати	7	17.02.15	27.02.15
151	Монтаж на PVC прозорци	11	25.01.15	08.02.15
152	Топлоизолационен пакет	30	09.02.15	08.03.15
153	Писоизтриване на каменни облицовки	15	11.01.15	25.01.15
154	Парапети	2	29.03.15	30.03.15
155	Последна ръка латекс	6	03.04.15	08.04.15
156	**Част ПБ (Пожарна безопасност)**	**2**	**07.04.15**	**08.04.15**
157	Преносими уреди и съоръжения за първоначално пожарогасене	2	07.04.15	08.04.15
158	**Част ОВиК**	**105**	**22.12.14**	**05.04.15**
159	Доставка котел, разш.съд, водоразпределител, HCБ, климатици и др.	30	22.12.14	20.01.15
160	Монтаж разширителен съд, водоразпределител, HCБ и др.арматура	8	25.01.15	22.02.15
161	Монтаж котел	2	23.02.15	24.02.15
162	Топла проба	1	25.02.15	25.02.15
163	Доставка на радиатори, тръби, комплект с тапи и щепселн и др.армат:	29	22.01.15	21.02.15
164	Тръбна разводка и арматура	12	22.02.15	05.03.15
165	Монтаж радиатори	4	29.03.15	01.04.15
166	Монтаж климатици	2	03.04.15	04.04.15
167	Изпитване на системата	2	05.04.15	06.04.15
168	**Част ВиК**	**50**	**22.01.15**	**12.03.15**
169	Доставка тръби, помпи, СК, ГК, бойлери	3	22.01.15	24.01.15
170	Тръбна разводка, СК, ГК и изолации	14	25.01.15	15.02.15
171	Санитарно оборудване (Смесителни батерии, бойлери и др.)	7	04.03.15	10.03.15
172	Дезинфекция на водопроводи	1	11.03.15	11.03.15
173	Доставка тръби, сифони, вентилационни шахти, клапи, оборудване	3	23.01.15	25.01.15
174	Тръбна разводка	13	26.01.15	09.02.15
175	Сифони, вентилационни шахти, клапи	5	11.02.15	22.02.15
176	Санитарно оборудване (Тоалетни, мивки, писоари и др.)	7	26.02.15	06.03.15
177	Изпитване на канал	1	04.03.15	04.03.15
178	**Част Електро**	**92**	**17.01.15**	**18.04.15**
179	Доставки на електроматериали	7	17.01.15	23.01.15
180	Заземление	5	29.01.15	03.02.15
181	Монтаж на проводници	23	11.02.15	05.03.15
182	Монтаж на контакти и осветителни тела	7	09.04.15	15.04.15
183	Монтаж на табла	3	16.04.15	18.04.15
184	Пълт режисьор	10	09.04.15	18.04.15
185	**Екзекутивни, Акт15 и предаване на обекта на Възложителя**	**26**	**05.04.15**	**30.04.15**
186	Изготвяне на екзекутивна документация	15	05.04.15	19.04.15
187	Уведомително писмо и приемателна комисия	3	19.04.15	21.04.15
188	Отстраняване на забележки направени от приемателна комисия	9	22.04.15	30.04.15
189	Демобилизация	12	19.04.15	30.04.15
190	Предаване на обекта на възложителя		30.04.15	30.04.15

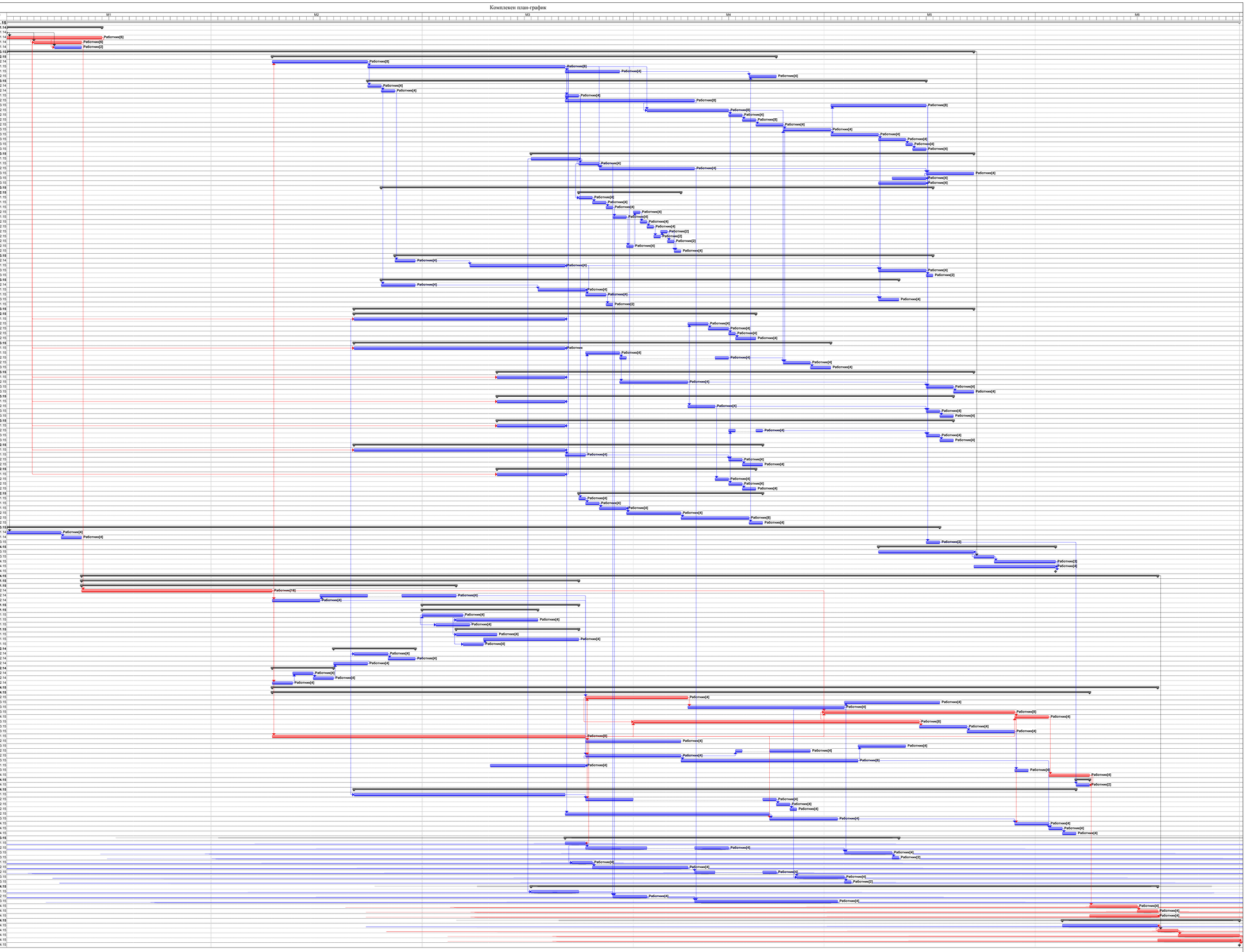

Project: Проект 23-321-01490 за Чит:
Date: 09.08.14

Task | Critical Task | Progress | Milestone | Summary | Rolled Up Task | Rolled Up Critical Task | Rolled Up Milestone | Rolled Up Progress | Split | External Tasks | Project Summary | Group By Summary | Deadline